

INDIVIDUALISTA  
ENTUSIASTA

# EL COMUNICADOR

ES OPTIMISTA, CARIÑOSO, ESPONTÁNEO, LE ENCANTA ESTAR CON LA GENTE, ES CURIOSO, ENCANTADOR, MOTIVADOR, ADAPTABLE, CÁLIDO, VISIONARIO, ACOGEDOR, EMPRESARIO, DIVERTIDO, CONECTADO, JUGUETÓN Y SU SONRISA ATRAE A LAS PERSONAS.

¡TOMA EL TEST DE  
PERSONALIDAD!



ESCANEAR

## NECESIDAD EMOCIONAL:

Atención, aceptación, conexión/ aprobación y actividades.

**ES MOTIVADO FUNDAMENTALMENTE POR:** la curiosidad, la diversión/ risa, los reconocimientos, la cooperación y los desafíos.

## LO QUE VALORA:

Diversión, compañerismo, risas, trabajo en equipo, atención, tacto, aprobación, tiempo libre, creatividad, socializar, ser escuchado, respetado, aceptado y felicitado.

## AREAS DE DIFICULTAD:

Llegar a tiempo, decir “no”, manejar el aburrimiento, administrar el tiempo y el dinero, interrumpir a los demás, hablar demasiado, escuchar a otros, ser desorganizado, mantener los límites.

## NECESITA TRABAJAR EN:

Escuchar, ser puntual, ser organizado, ser sincero, tener humildad genuina, poder estar solo, descansar, seguir adelante con el establecimiento de hábitos y tradiciones, considerar tiempo para pensar, recordar las cosas importantes, prestar atención a los detalles y a lo que dicen los demás.

# NAVEGANDO LA RELACIÓN

(POSIBLES INTERACCIONES)

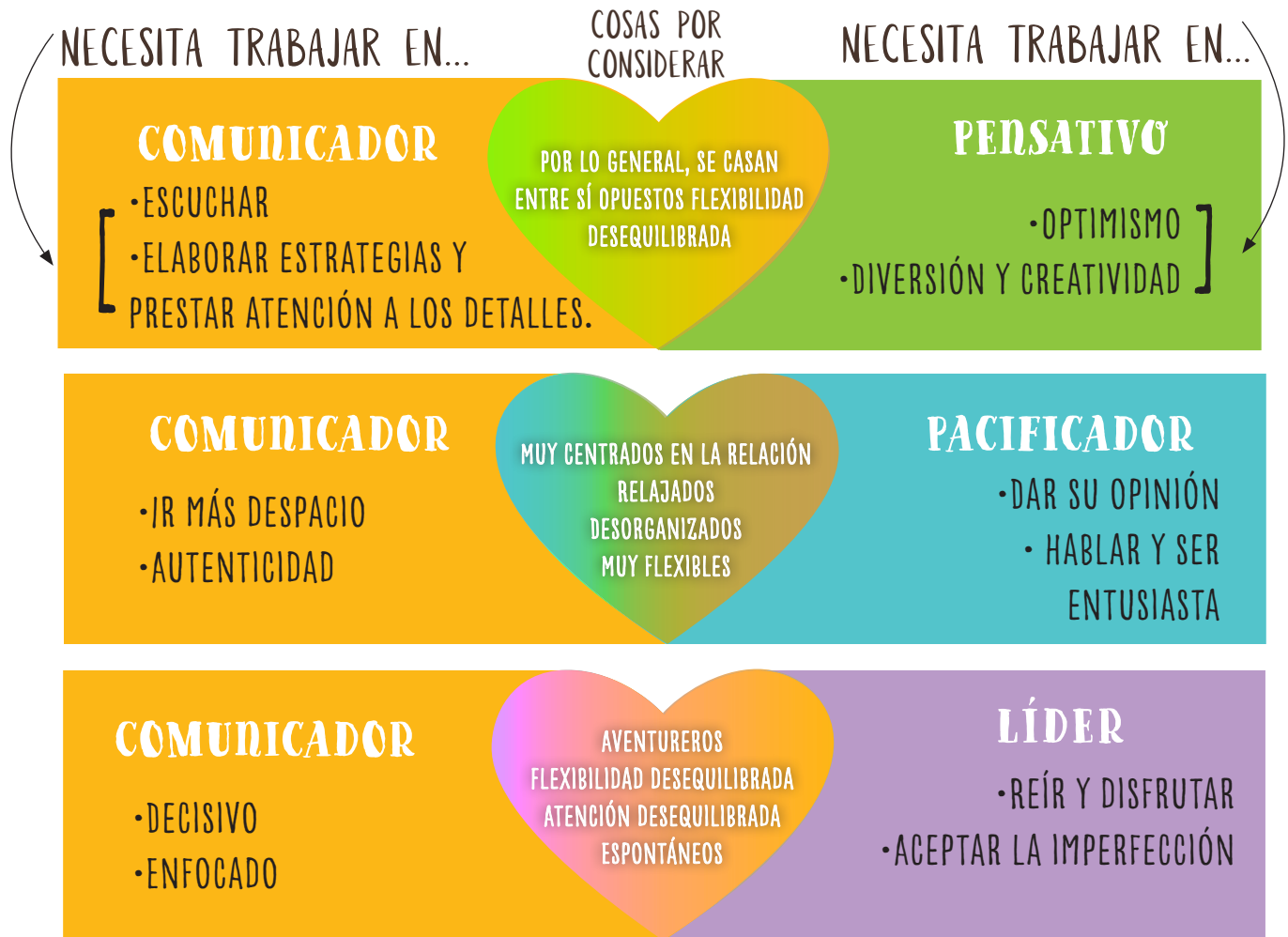

Notas:

.....

.....

.....

.....

.....

.....

SERVICIAL  
LEAL

# EL PACIFICADOR



ES SENSIBLE, FLEXIBLE, CÁLIDO, COMPASIVO, AMISTOSO, TRANQUILO, PACIENTE, BUENO TRABAJANDO EN EQUIPO, LEAL, AMABLE, OYENTE, CONFIABLE, FIEL, FÁCIL DE COMPLACER, CONSTANTE, APACIBLE E INCLUSO TEMPLADO. SU ATRACTIVO ES SU CONEXIÓN PERSONAL Y LEAL.

## NECESIDAD EMOCIONAL:

Sentirse valorado y notado, tener tiempo de relajación, paz y tiempo de calidad.

**ES MOTIVADO FUNDAMENTALMENTE POR:** Mantener las tradiciones, los grupos, la seguridad y la protección, la estabilidad, la estructura, el deber, las obligaciones, la cooperación, el reconocimiento, la paz y el tiempo de calidad.

## LO QUE VALORA:

Respeto, tiempo juntos, motivación, paz, tranquilidad, paciencia, reconocimiento, lealtad, ser escuchados y contar con una atención enfocada, poder ser parte de planes que no deban organizar ellos mismos.

## AREAS DE DIFICULTAD:

Enfrentar y manejar conflictos, comprenderse a sí mismos, ser sinceros, llegar a tiempo, hacer las cosas a tiempo, manejar el dolor y la adversidad, tomar decisiones, cumplir con los plazos, mantenerse motivado, ser abierto y honesto sobre los sentimientos, trabajar demasiado, querer complacer a los demás, ser asertivo, ser entretenido, confiar en sí mismo, planificar la organización, compartir pensamientos e ideas.

## NECESITA TRABAJAR EN:

Ser asertivo, tener una opinión, ser decisivo, confiar en sí mismo, no posponer las cosas, ser sincero, aceptar y manejar conflictos, asumir desafíos, ir más allá de la comodidad, la planificación y la organización, desarrollar identidad y valor, y compartir pensamientos e ideas.



¡TOMA EL TEST DE PERSONALIDAD!

# NAVEGANDO LA RELACIÓN

(POSIBLES INTERACCIONES)

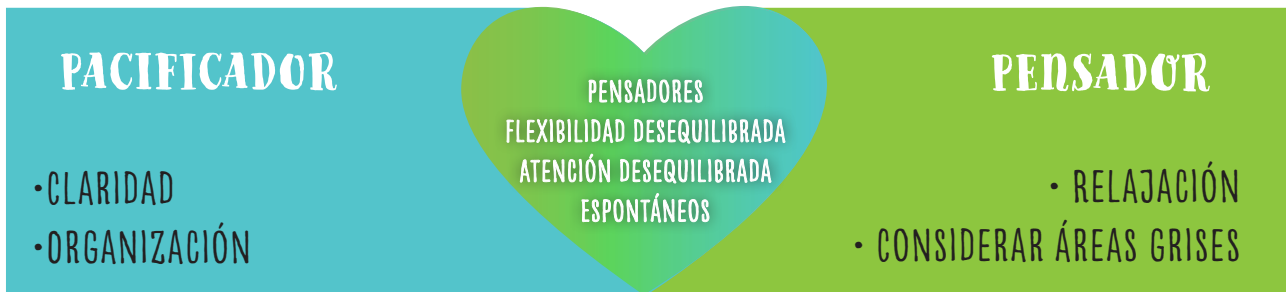
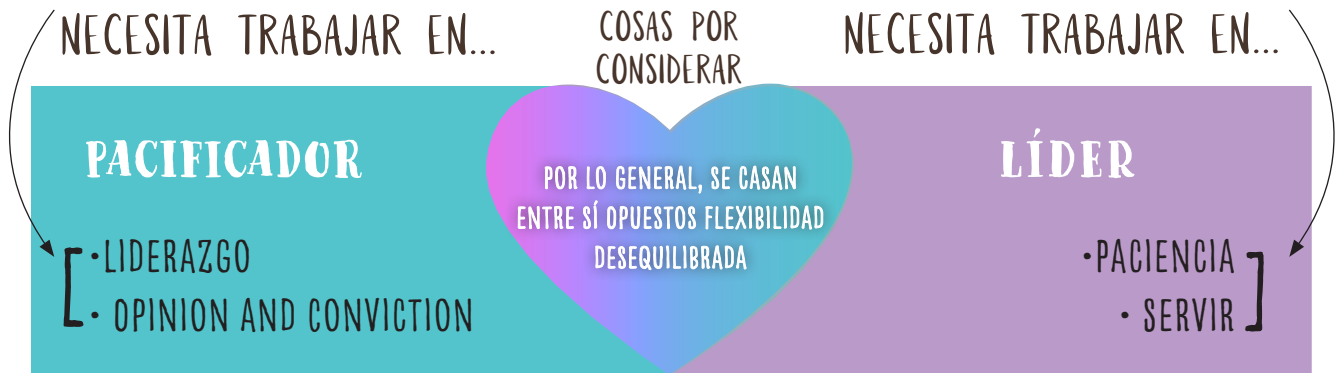

Notas:

---

---

---

---

---

---

---

---

INVESTIGADOR  
REFORMADOR

# EL

# PENSADOR



SIGUE LAS REGLAS, HACE LISTAS, ESTABLECE NORMAS, BUSCA LA EXCELENCIA Y LA PERFECCIÓN, ES ANALÍTICO, ARTÍSTICO, CUIDADOSO, CAUTELOSO, ENFOCADO, DISPUESTO, LEAL A POCOS AMIGOS CERCANOS, CONFIABLE, INDEPENDIENTE, SELECTIVO, ESTRUCTURADO Y ORGANIZADO. SU ATRACTIVO ES LA ORGANIZACIÓN, LA ESTRUCTURA Y LA LEALTAD.

## NECESIDAD EMOCIONAL:

Pasar tiempo a solas, espacio para pensar, previsibilidad, sentirse comprendido y tener sensibilidad a sus pensamientos **ES MOTIVADO FUNDAMENTALMENTE POR:** Adquirir conocimiento, competencia, experiencia, progreso, conocimientos, organización, control, desafío y estructura.

## LO QUE VALORA ES:

Estructura, organización, toma de decisiones, respeto, seguimiento, ser entendido y escuchado, y dar reconocimiento de manera reflexiva y tranquila y sin ser cuestionado.

## AREAS DE DIFICULTAD:

Celoso, quisquilloso, temeroso, crítico y autocrítico, corrige la vida de otras personas, obsesionado con los detalles, perfeccionista, inflexible, cauteloso, pesimista, se toma las cosas personalmente, escéptico, le encanta tener el control, reservado y pasivo-agresivo.

## NECESITA TRABAJAR EN:

Ser optimista, relajado, no ser tan crítico, ser agradable/flexible en sus propias opiniones, no tomarse las cosas tan personales, aceptar las imperfecciones, tomarse el tiempo para hacer conexión relacional, divertirse, reír, ser juguetón, ser más relajado (especialmente en sus propios pensamientos), socializar, hacer tiempo para la creatividad, desafiarse a sí mismo y aliviar las preocupaciones.



¡TOMA EL TEST DE PERSONALIDAD!

# NAVEGANDO LA RELACIÓN

(POSIBLES INTERACCIONES)

NECESITA TRABAJAR EN...

COSAS POR CONSIDERAR

NECESITA TRABAJAR EN...

## PENSADOR

- OPTIMISMO
- TENER TIEMPO PARA LA DIVERSIÓN Y LA CREATIVIDAD

POR LO GENERAL, SE CASAN ENTRE SÍ OPUESTOS  
FLEXIBILIDAD DESEQUILIBRADA

## COMUNICADOR

- ESCUCHAR
- ESTABLECER ESTRATEGIAS
- PRESTAR ATENCIÓN A LOS DETALLES

## PENSADOR

- LIDERAZGO
- CONFIDENCIA

COMBINACIÓN EN UN ÁREA MUY CENTRADA INFLEXIBLES  
ATENCIÓN A LOS DETALLES

## LÍDER

- ORGANIZACIÓN
- RELAJARSE Y PENSAR

## PENSADOR

- RELAJARSE
- CONSIDERAR ÁREAS GRISES

PENSATIVOS  
FLEXIBILIDAD DESEQUILIBRADA  
ATENCIÓN DESEQUILIBRADA  
ESPONTÁNEOS

## PACIFICADOR

- CLARIDAD
- ORGANIZACIÓN

Notas:

---

---

---

---

---

---

---

---

INICIADOR  
INFLUENCIADOR

# EL LÍDER



ES COMPETITIVO, LÍDER, TOMA EL CONTROL, TOMA DECISIONES, DIRECTO, ASERTIVO, NO SE PREOCUPA POR LA OPINIÓN DE LOS DEMÁS, SOLUCIONADOR DE PROBLEMAS, TOMADOR DE RIESGOS, AVENTURERO, SOLUCIONADOR, VISIONARIO, AUDAZ, INTRÉPIDO, ORIENTADO A OBJETIVOS, AMA TENER EL CONTROL Y ESTAR AL MANDO..

## NECESIDAD EMOCIONAL:

Realización, sentido de control y competencia, ser notado y admirado por su trabajo.

**ES MOTIVADO FUNDAMENTALMENTE POR:** Tener el control, los desafíos, la competencia y el dominio.

## LO QUE VALORA:

Reconocimiento, lealtad, competencia, cooperación, seguimiento, crédito por su arduo trabajo, excelencia, audacia, honestidad, cooperación con sus ideas, poder cuestionar, trabajo duro, desafíos y competir.

## AREAS DE DIFICULTAD:

Paciencia, adicción al trabajo, descansar, tomar en cuenta las emociones de los demás, tener arrogancia, escuchar, abrirse a las ideas de los demás, dominar, cuestionar la capacidad de los demás, crear tensión y ser inflexible/testarudo.

## NECESITA TRABAJAR EN:

Tomar en consideración a los demás, humildad, ceder el control, aceptar que los demás tengan razón, felicitar a los demás, dejar que otros tengan diferentes opiniones, ser sincero de forma gentil, ser paciente, ser agradable/flexible en la propia opinión, alentar a los demás, descansar, prestar atención a los demás, prestar atención a los detalles, confiar y permitir el crecimiento y las imperfecciones.



ESCANEAR

¡TOMA EL TEST DE  
PERSONALIDAD!

# NAVEGANDO LA RELACIÓN

(POSIBLES INTERACCIONES)

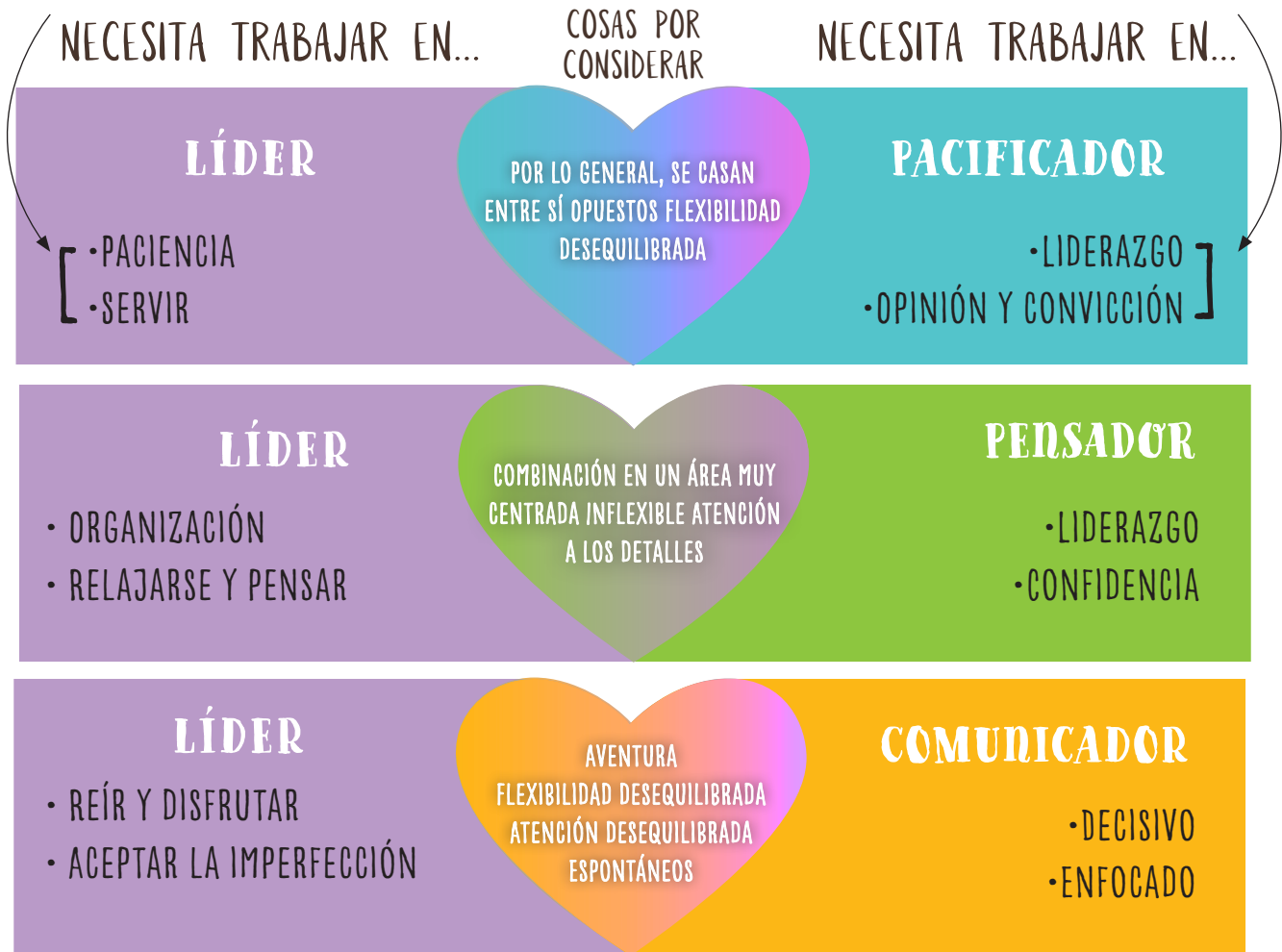

Notas:

---

---

---

---

---

---

---

---